



MEMORIA ANUAL DE ACTIVIDADES



ASOCIACIÓN MURIALDO



2022



Ilcencia de uso de la
Marca Madrid
Excelente
nº539.S/42/371/11/1

ÍNDICE

LA ENTIDAD, FINES CUMPLIDOS Y SOCIOS	PG3
ACTIVIDADES, SERVICIOS Y CENTROS	PG7
ORGANIZACIÓN CENTROS Y SERVICIOS	PG11
BENEFICIARIOS ATENDIDOS	PG12
PERSONAL Y ORGANIGRAMA	PG14
FORMACIÓN	PG16
MEDIOS Y RECURSOS	PG17
RELACIONES Y ALIANZAS ESTRATÉGICAS	PG20
ENTIDADES FINANCIADORAS	PG25

LA ENTIDAD, FINES CUMPLIDOS Y SOCIOS

La Asociación Murialdo es una entidad laica sin ánimo de lucro con personalidad jurídica propia y aprobada por la Delegación de Gobierno de la Comunidad de Madrid con Fecha 21 de junio de 1991

Establece su domicilio social en Getafe (Madrid).

El ámbito de actuación de la Asociación comprende la Comunidad de Madrid.

Los principales órganos de Gobierno de la entidad son la Asamblea, compuesta por la totalidad de sus socios (30 personas; 16 hombres y 14 mujeres), y la Junta Directiva compuesta por 6 cargos electos de entre dichos socios.

Nuestros **fines estatutarios** y su **CUMPLIMIENTO**:

“a).Apoyar el desarrollo integral individual, social y grupal de sus personas beneficiarias a través de la adquisición y mejora de su autonomía personal y de las habilidades personales, académicas, sociales y laborales necesarias para su plena integración familiar, escolar, social y laboral actuando desde los ámbitos de la prevención y la intervención y promoviendo especialmente la igualdad de oportunidades entre hombre y mujer en todos y cada uno de los ámbitos de la vida.”

Este fin queda sobradamente cumplido dado el amplísimo catálogo de actividades de diversa índole y naturaleza que, alrededor de las familias más frágiles de la zona, se ponen al servicio de la mejora de su situación vital por parte de la Asociación. Estas actividades están en todo momento orientadas a incidir en cada uno de los ítems expuestos en nuestros objetivos estatutarios y están plenamente alineadas con los mismos tal y como puede observarse en el capítulo

ASOCIACIÓN MURIALDO

C/Jacinto Benavente, 26 28902 Getafe (Madrid)

info@asociacionmurialdo.es

www.asociacionmurialdo.org

Tlf:916652465



de este documento dedicado a las actividades desarrolladas durante 2019 por nuestra entidad.

“b). Favorecer la formación de las personas relacionadas con la Asociación, tales como socios/as, trabajadores/as, voluntarios/as y otras personas sensibles a las finalidades de la Asociación.”

La Asociación tiene en marcha desde hace años un plan de formación de sus trabajadores y voluntarios que proporciona conocimiento específicos en todo tipo de campos relacionados con su desempeño dentro de la entidad. Dicho plan de formación se saldó en 2019 con más de 500h de formación por parte de trabajadores y voluntarios de la entidad.

“c). Promover en nuestra sociedad el espíritu de solidaridad especialmente para las personas y los colectivos desfavorecidos cultural, familiar, social, laboral y económicamente.”

Desde la Asociación Murialdo se ha trabajado constantemente por colectivos especialmente desfavorecidos para lograr su plena integración en la sociedad que los rodea, procurando involucrar activamente a la sociedad en el desarrollo solidario de la misma, incentivando el voluntariado y la colaboración, así como la implicación de sus miembros y de los barrios en los que se ubican sus sedes en dichos procesos.

“d). Colaborar con otras Instituciones tales como administraciones públicas y privadas, asociaciones, federaciones y confederaciones, entidades vecinales, grupos de interés, entidades educativas, empresas, etc., en el desarrollo de proyectos y actividades dirigidas a las personas y colectivos referidos.”

El trabajo de la entidad en colaboración con las entidades de su entorno y muy especialmente con las administraciones públicas que la rodean es intenso y constante. Puede constatarse en la cantidad de acuerdos de colaboración firmados, los actos en los que se ha participado, las mesas y grupos de trabajo a los que acudimos habitualmente, así como las federaciones y agrupaciones a las que pertenecemos desde hace años y que quedan expuestas en los gráficos dedicados a relaciones estratégicas que se pueden consultar en páginas siguientes.



En cumplimiento de nuestros estatutos hemos atendido a personas pertenecientes los siguientes colectivos:

1. Infancia y Juventud.
2. Mujeres.
3. Personas inmigrantes, refugiadas y asiladas.
4. Familias.
5. Personas desempleadas.
6. Mujeres y hombres drogodependientes y ex drogodependientes.
7. Personas reclusas, ex reclusas y en cumplimiento de medidas judiciales.
8. Personas víctimas de maltrato.
9. Personas sin hogar.

ASOCIACIÓN MURIALDO

C/Jacinto Benavente, 26 28902 Getafe (Madrid)

info@asociacionmurialdo.es

www.asociacionmurialdo.org

Tlf:916652465



La entidad ha intervenido en las siguientes **áreas de actuación**:

- 1.Prevenición e intervención en ámbitos y situaciones de riesgo, exclusión social, marginación y pobreza.
- 2.Formación y capacitación profesional y continua.
- 3.Promoción e inserción laboral para el empleo y el autoempleo.
- 4.Promoción e inserción educativa académica y no académica.
- 5.Promoción e integración social de familias en desventaja social, así como de sus miembros.
- 6.Promoción y apoyo de redes sociales, vecinales, locales, asociativas, etc., de apoyo mutuo y relación interpersonal.
- 7.Promoción y desarrollo de actividades de ocio u tiempo libre especialmente en sus vertientes deportiva, cultural, lúdica, convivencial, educativa, social, artística, etc.
- 8.Promoción de la mujer y la igualdad de oportunidades entre hombre y mujer.
- 9.Promoción de la salud física y mental, prestando especial atención al desarrollo de la autonomía personal.
10. Promoción y desarrollo medioambiental.

La Asociación Murialdo cuenta con **sedes** en C/ Jacinto Benavente, 26; C/Pizarro, 28; Avd. Ciudades, 27; C/Gálvez, 3 y Avd. Vascongadas, 23 de Getafe (Madrid), así como en Cno. Alto de San Isidro, 22 y C/Asunción, 2 de Madrid.

ACTIVIDADES, SERVICIOS Y CENTROS

- Dirigido a la integración social y especialmente laboral de personas en situación de riesgo social y beneficiarios de Renta Mínima de Inserción de la Comunidad de Madrid.

Proyecto de Inserción laboral para personas en situación de riesgo social y perceptores de Rentas Mínimas de Inserción



- Atiende a los menores infractores del sureste de la región que tengan que ejecutar medidas judiciales y soluciones extrajudiciales en régimen abierto.

Centro de Día para el cumplimiento de medida judicial COMUNIDAD-ARCADIA



- Atiende a menores de 8 a 12 años en el ámbito de su centros escolar y fuera del horario escolar para aportar refuerzo académico a los menores.
- Contamos con grupos en 5 colegios públicos de la zona sur de Madrid.

Programas Apoyo y Acompañamiento Escolar PAAES y PRE COVID



- Entrega de regalos de Reyes a 200 menores de familias en situación de riesgo o dificultad social de la zona. Con la colaboración de varias entidades sociales y colegios públicos para la recogida de estos juguetes.

Campaña de Reyes



ASOCIACIÓN MURIALDO

C/Jacinto Benavente, 26 28902 Getafe (Madrid)

info@asociacionmurialdo.es

www.asociacionmurialdo.org

Tlf:916652465



Asociación Murialdo. G80096449. C/Jacinto Benavente, 26 28902 GETAFE (Madrid) info@asociacionmurialdo.es Tlf:916652465

- Proyecto destinado a la inserción, alfabetización y orientación a personas extranjeras en situación de dificultad social, en especial mujeres no castellanoparlantes.

Itinerario inserción inmigrantes en situación de dificultad social



- Prevención, atención e intervención psicosocial y educativa especializada con menores de 6 a 16 años en situación de riesgo social.

Servicio Atención Integral a Infancia en riesgo Social PANGEA Programa I+I



- Servicio de atención a menores para facilitar el acceso de madres del municipio a formación, gestión de tramites y atención especializada.

Ludoteca Corresponsable por la igualdad



- Actividades de apoyo escolar, social y familiar, además de ocio y tiempo libre para menores en situación de grave riesgo social
- Actividades de inserción social con mujeres inmigrantes no castellanoparlantes.
- Centro base para la Residencia Asistida de Emancipación.

Centro social LAS MARGARITAS



ASOCIACIÓN MURIALDO

C/Jacinto Benavente, 26 28902 Getafe (Madrid)

info@asociacionmurialdo.es

www.asociacionmurialdo.org

Tlf:916652465



Asociación Murialdo. G80096449. C/Jacinto Benavente, 26 28902 GETAFE (Madrid) info@asociacionmurialdo.es Tlf:916652465

- **Actividades de apoyo escolar, social y familiar , además de ocio y tiempo libre para menores en situación de grave riesgo social.**
- **Contamos con dos Centros situados en Getafe y en el madrileño barrio de San Blas.**

Servicios de prevención para infancia y adolescencia en dificultad o riesgo social



- **Acciones de captación, formación, integración y fidelización de voluntariado social en la zona sur de la Comunidad de Madrid**

Proyecto de promoción del voluntariado social



- **Acciones de responsabilización social destinadas a la captación de socios, fondos privados, relaciones estratégicas y colaboraciones institucionales de especial valor para el posicionamiento de la entidad en el sector.**

Programa de Fundraising y Responsabilidad Social Corporativa

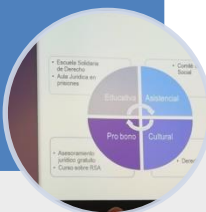

- **Acciones destinadas a lanzar a la Asociación a los nuevos medios de conocimiento y comunicación con el fin de dar a conocer nuestras actividades, nuestra personalidad y nuestros objetivos.**

Comunicación , web, redes sociales y medios

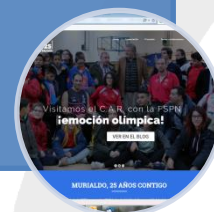

ASOCIACIÓN MURIALDO

C/Jacinto Benavente, 26 28902 Getafe (Madrid)

info@asociacionmurialdo.es

www.asociacionmurialdo.org

Tlf:916652465



- Actividades de ocio, tiempo libre en entorno urbano como consecuencia de la crisis COVID
- La actividad se ha desarrollado en el entorno urbano de Getafe y Comunidad de Madrid

Campamento urbano



- Piso situado en Getafe con 4 plazas destinadas a varones de entre 18-21 años, extutelados por la CAM, en proceso de emancipación y de entrada al mercado laboral.
- Piso situado en Madrid-Usera con 5 plazas destinadas a varones entre 18-21 años, extutelados por la CAM, en proceso de emancipación y de entrada al mercado laboral.
- Piso situado en Madrid-San Isidro con 5 plazas destinadas a varones entre 18-21 años, extutelados por la CAM, en proceso de emancipación y de entrada al mercado laboral

Residencias Asistidas de Emancipación



- Proyecto que atiende de forma específica las necesidades de menores con comportamientos absentistas en el contexto de su habitual proyecto de participación

Atención a menores absentistas



- Colaboración en el proyecto "Educar para la Interculturalidad desde la Multiculturalidad", realizado en la Escuela-Oratorio del "Qendra Sociale Murialdo" de Fier-Durres (Albania) y en el contexto del cual desplazamos internacionalmente a un trabajador.

Proyecto Qendra Sociale Albania



ORGANIZACIÓN de CENTROS y SERVICIOS

Jacinto Benavente,
26 GETAFE

- Gestión, dirección y administración central de la Asociación
- Servicio de Prevención Infantil y juvenil Getafe Centro para menores en situación de riesgo social
- Gestión programa PAAES de apoyo escolar a infancia con dificultad escolar en centros educativos
- Aulario de apoyo a actividades de otras sedes de la entidad

Galvez, 3 B/4
GETAFE

- Centro de Día para el cumplimiento de medida judicial en medio abierto Comunidad Arcadia

Pizarro, 28 GETAFE

- Servicio I+I de Intervención especializada con menores en situación de dificultad social
- Programa inserción laboral con población en riesgo social
- Proyecto de apoyo a la inserción para población inmigrante en situación de riesgo social

Ciudades, 27 local b
GETAFE

- Servicio de Prevención Infantil y juvenil Getafe Margaritas para menores en situación de riesgo social
- Gestión de residencias asistidas de emancipación

Vascongadas, 6
GETAFE

- Residencia asistida emancipación para jóvenes provenientes del sistema de protección del la CAM

Asunción, 2 MADRID

- Residencia asistida emancipación para jóvenes provenientes del sistema de protección del la CAM

Cno. Alto San Isidro,
22 MADRID

- Residencia asistida emancipación para jóvenes provenientes del sistema de protección del la CAM

CEIPs en GETAFE,
PARLA,
CIENPOZUELOS

- Programas PAAE de apoyo escolar a infancia con dificultades escolares en centros educativos de la zona SUR de la CAM

BENEFICIARIOS ATENDIDOS

PROYECTOS	usuarios
Apoyo a la Inserción RMI-Getafe	125
Campamento	44
Centro de Día Comunidad - ARCADIA	262
Centro de Día-Getafe	53
Centro de Día-Margaritas	42
Inserción Inmigrantes	114
PAAES-Andres Segovia	66
PAAES-Ciudad de Madrid	49
PAAES-Gerardo Diego	74
PAAES-Miguel Hernandez	47
PAAES-Ortiz Echagüe	33
PROA+ Ortiz Echagüe	26
Programa I+I	49
Residencia Emancipación Murialdo-Asunción	5
Residencia Emancipación Murialdo-Vascongadas	7
Residencia Emancipación Murialdo-San Isidro	5
Campaña de Reyes	144
Ludoteca	88
TOTAL	1233

GÉNERO	porcentaje
Femenino	46%
Masculino	54%

NACIONALIDAD	porcentaje
España	40,5%
Marruecos	20,6%
Colombia	3,6%
Rumanía	2,1%

ASOCIACIÓN MURIALDO

C/Jacinto Benavente, 26 28902 Getafe (Madrid)

info@asociacionmurialdo.es

www.asociacionmurialdo.org

Tlf:916652465



RANGO EDAD	porcentaje
1-11 años	29%
12-17 años	28%
18-24 años	20%
25-44 años	12%
45...	8%
NS/NC	2%

TIPO ATENCIÓN	usuarios
Formación, apoyo escolar o educativo	815
Ocio tiempo Libre	462
Inserción social	126
Inserción laboral	125
Residencial	17
Otros (Atención puntual, consultas, orientación...)	315

PROCEDENCIA USUARIOS	usuarios
Otras Asociaciones y entidades	
Centros educativos	307
Derivaciones internas	207
EOEP/ETMF	5
Otros(Técnicos empleo , otras oficinas municipales, et	99
Servicios sociales municipales	88
Salud/Salud mental	3
Mesa derivaciones DGFIN	17
Consejería Justicia/Juzgado/conflicto social	263
Solicitud del propio usuario	244

OBSERVACIONES Y ACLARACIONES: Observamos como la media de edad de nuestros usuarios ha subido muy ligeramente. Esta situación fluctua a lo largo de los años.

Continúa la inversión de la tradicional predominancia femenina de forma sutil.

El número de usuarios con nacionalidad española ha descendido ligeramente si bien sigue siendo predominante. Marroquí, colombiana y rumana le siguen con porcentajes continuistas.

Aumenta el número de usuarios que acceden a los servicios por derivación desde las administraciones públicas.

Nuestros usuarios son personas que se encuentran en situación de riesgo o dificultad social, que acceden a nuestros servicios por diversos cauces tanto personales como profesionales, por propia iniciativa, por derivación desde otra entidad pública y/o privada e incluso por mandato judicial. Dichos usuarios proceden de diversos municipios, estratos sociales y países de origen. **En ningún caso nuestras actividades están destinadas a los socios o trabajadores de la entidad** más allá de aquellas que se puedan organizar de forma concreta y puntual para el propio desarrollo laboral de nuestros profesionales.

PERSONAL Y ORGANIGRAMA

PERSONAL	TOTAL	H	M
Personal Técnico, profesorado y educadores		10	40
Personal de Servicios			2
Personal de administración, gestión y dirección		3	2
	57	13	44
VOLUNTARIADO	TOTAL	H	M
18-25 años		3	5
26-50 años		2	3
51-99 años		1	4
	18	6	12
PRÁCTICAS	TOTAL	H	M
Universitarias		8	19
No universitarias		2	8
	37	10	27

Nuestro personal ha permanecido muy estable, manteniendo un índice de rotación similar al habitual.

El voluntariado se recupera poco a poco del fuerte descenso postpandemia y aumenta en este 2022.

El personal de prácticas ha aumentado considerablemente en diversos proyectos.

ORGANIGRAMA FUNCIONAL ASOCIACIÓN MURIALDO 2023

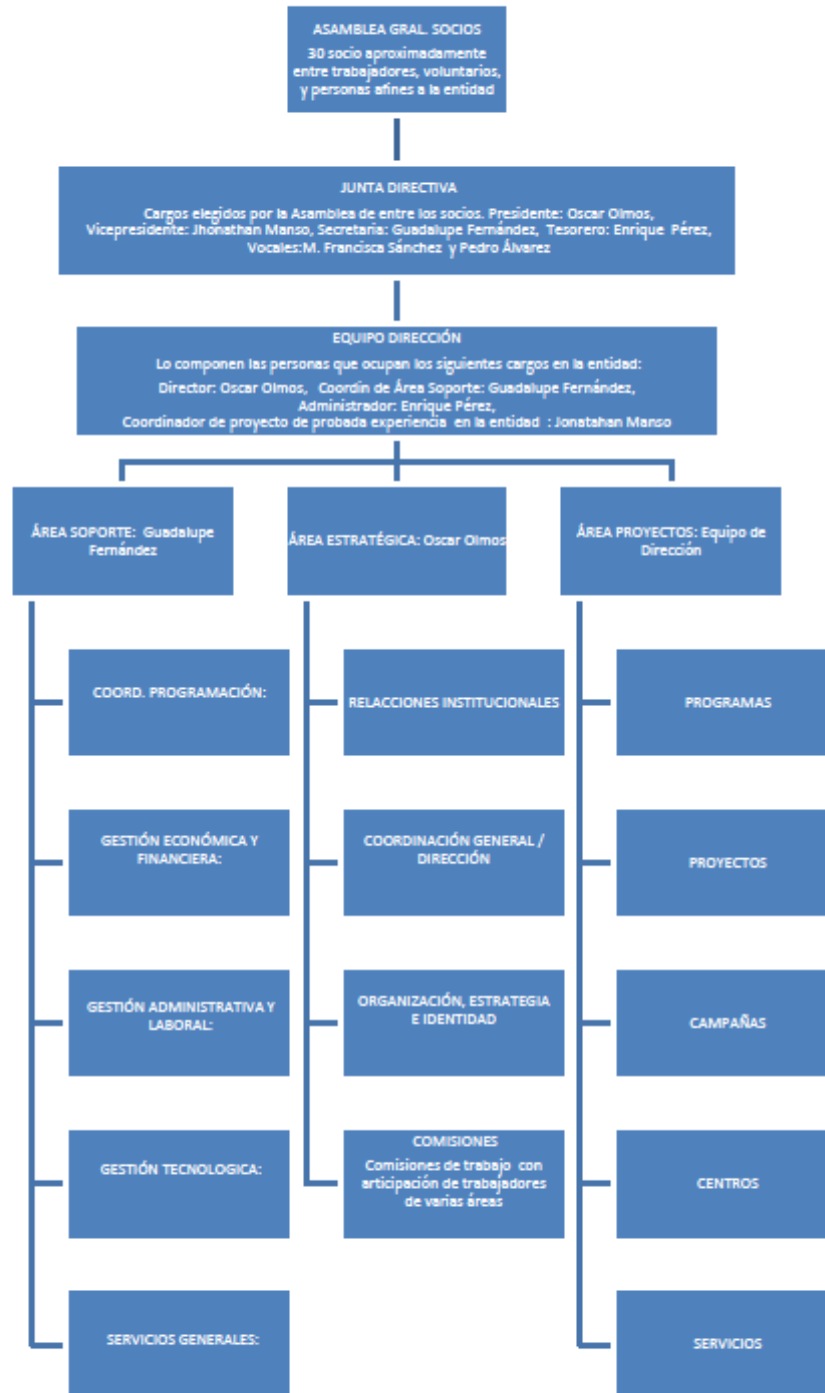

FORMACIÓN

TOTAL DE ACCIONES FORMATIVAS REALIZADAS	91
FORMACIONES DISTINTAS REALIZADAS TRABAJADORES Y VOLUNTARIOS	13
NÚMERO TRABAJADORES Y VOLUNTARIOS FORMADOS	40
ACCIONES FORMATIVAS FINANCIADAS POR LA ENTIDAD	4
INVERSIÓN TOTAL	2.617,50 €
HORAS TOTALES DE FORMACIÓN	819
PLAN DE FORMACIÓN DE LA ENTIDAD	CUMPLIDO

El total de acciones formativas realizadas ha subido considerablemente al afrontarse varias acciones formativas generales entre la plantilla, con lo que el número de personas formadas sube también de forma ostensible.

Por su parte la inversión total realizada por parte de la entidad también aumenta significativamente su cuantía.

MEDIOS Y RECURSOS

INGRESOS 2022 SUBVENCIONES, CONVOCATORIAS, CONTRATOS Y CONVENIOS								
Proyecto de destino	Id	Identific: Convocatoria:	Organismo	Cuantía concedida:	Fecha inicio	Fecha fin	cuantía 2022	
<i>Albania</i>								
	845	2202	Proyecto sociales. Albania	Quendra Sociale	15242	02/02/2022	03/02/2023	13.971,83
	815	2102	Proyecto sociales. Albania	Quendra Sociale	15242	04/02/2021	04/02/2022	1.270,17
<i>AMBOS CENTROS DE DÍA Margaritas y Getafe</i>								
	849	2204	convocatoria proyectos sociales	Fundación Ibercaja	1500	06/06/2022	05/06/2023	875,00
	855	2210	Subvenciones ámbito DROGODEPENDENCIAS 2022	Ayto. Getafe - CAID	2792	01/01/2022	31/12/2022	2.792,00
	825	2111	Proyectos sociales Fundación La Caixa 2021 Interculturalidad y acción social	Fundación La Caixa	16940	01/12/2021	30/11/2022	15.528,33
	866	2221	subvenciones de getafe actividades salud 2022	Ayto Getafe - Salud consumo y limpie	2766	01/01/2022	31/12/2022	2.766,00
	831	2117	PRÓRROGA A CUERDO REVENCION INFANCIA ASOCIACIÓN +DGFM2022 SERV	DGIFN	30951	01/01/2022	31/12/2022	30.951,00
	876	2231	Proyectos de acción social Getafe	Ayto. Getafe- Servicios Sociales	2766	01/01/2022	31/12/2022	2766
	875	2230	Premios promoción educativa Getafe	Ayto. Getafe - Concejalía Educación	3000	01/01/2022	31/12/2022	3.000,00
<i>Campamento</i>								
	851	2206	becas comedor verano 2022	Fundación Educo	4998	01/07/2022	31/07/2022	4.998,00
	844	2201	proyectos sociales caritas getafe	Caritas Getafe	2200	01/07/2022	31/07/2022	2.200,00
<i>Centro de día Arcadia</i>								
	782	2008	PRÓRROGA contrato ARCADIA 2021-2022	Agencia Menor Infractor CAM	691055	01/01/2021	31/12/2022	345.527,50
<i>INDIS</i>								
	848	2203	CONTRATO DERIVADO INDIS IH para acuerdo marco 13-3-20 a 12-3-24	DGIFN	123420	01/06/2022	31/05/2023	71.995,00
	832	2118	CONTRATO DERIVADO INDIS IH 2021-2022 en el contexto de acuerdo marco 13-3-20 a 12-3-24	DGIFN	123420	01/06/2021	31/05/2022	51.425,00
<i>Itinerario inserción social inmigrantes</i>								
	821	2108	población vulnerable itinerario extranjerías en riesgo xa 2022	Consejería Políticas Sociales y Familia	47300	01/01/2022	31/12/2022	47.300,00
	877	2232	Proyectos igualdad Getafe	Ayto Getafe- Mujer	2844	01/01/2022	31/12/2022	2.844,00
<i>Ludoteca corresponsables</i>								
	858	2213	Actuaciones marco corresponsables 2022	Ayto Getafe- Mujer	14999	20/09/2022	20/12/2022	14.999,00
<i>Orientación laboral y perceptores RMI</i>								
	853	2208	subvenciones proyectos integración RMI cofin FSE 2022. Exp: 08-RMI2-00039.4/	Consejería Políticas Sociales y Familia	54785	01/01/2022	31/12/2022	54.785,00
	854	2209	proyectos promoción empleabilidad colectivos con dificultad de inserción de getafe 2022 ALEF	Ayto. Getafe - Empleo	20328	01/01/2022	31/12/2022	20.328,00

PAAES							
838	2123	Programa acompañamiento y apoyo escolar PAAE andres segovia de ciempozuelo	Consej. Ed. CAM	8000	01/10/2021	05/06/2022	3.000,00
833	2119	Programa acompañamiento y apoyo escolar PAAE Jose Ortiz Echagüe 2021-2022	Consej. Ed. CAM	8000	01/09/2021	15/06/2022	3.555,56
835	2120	Programa acompañamiento y apoyo escolar PAAE Miguel Hernandez 2021-2022	Consej. Ed. CAM	7200	01/10/2021	15/06/2022	2.700,00
836	2121	Programa acompañamiento y apoyo escolar PAAE Gerardo Diego 2021-2022	Consej. Ed. CAM	8000	01/10/2021	15/06/2022	3.000,00
837	2122	Programa acompañamiento y apoyo escolar PAAE Ciudad de Madrid de getafe202	Consej. Ed. CAM	7200	01/10/2021	15/06/2022	2.700,00
871	2226	PAAES CEIP Ciudad de Madrid Getafe	Consej. Ed. CAM (D.G.Ed. Infantil y Pri	10800	01/10/2022	15/06/2023	4.050,00
872	2227	PAAE CEIP Andrés Segovia Ciempozuelos	Consej. Ed. CAM (D.G.Ed. Infantil y Pri	12000	01/10/2022	15/06/2023	4.500,00
873	2228	PAAE CEIP Gerardo diego Parla	Consej. Ed. CAM (D.G.Ed. Infantil y Pri	12000	01/10/2022	15/06/2023	4.500,00
870	2225	PAAE CEIP Ortiz Echagüe Getafe	Consej. Ed. CAM (D.G.Ed. Infantil y Pri	12000	01/10/2022	15/06/2023	4.500,00
869	2224	PAAE CEIP Miguel Hernandez Getafe	Consej. Ed. CAM (D.G.Ed. Infantil y Pri	7200	01/10/2022	15/06/2023	2.700,00
Piso Emancipación Getafe							
820	2107	población vulnerable PISO Getafe y Madrid-Usera xa 2022	Consejería Políticas Sociales y Familia	49500	01/01/2022	31/12/2022	49.500,00
Piso emancipación Usera							
852	2207	subvenciones proyectos integración RMI cofinac FSE 2022. Exp: 08-RM2-00022.	Consejería Políticas Sociales y Familia	31400	01/01/2022	31/12/2022	31.400,00
Pisos Emancipación Getafe y Usera							
839	2124	PRÓRROGA CONVENIO PISOS ASISTIDOS EMANCIPACIÓN 16-21 XA 2022 GETAF DGIFN		49275	01/01/2022	31/12/2022	49.275,00
PROA +							
847	2128	PROA + CEIP ortiz echagüe de getafe 2022	Consej. Ed. CAM	3000	01/12/2021	31/05/2022	2.500,00
874	2229	PROA+ CEIP Ortiz Echague Getafe	Consej. Ed. CAM (Ed. Adultos y diver	7000	01/10/2022	31/05/2023	4.375,00
TODOS							
868	2223	Digitalización PYMES	Ministerio Asuntos económicos y Digi	5990	24/11/2022	23/05/2023	1.711,43
VARIOS							
867	2222	Proyectos Sensibilización jóvenes 2022	D.G.J.	3996	01/12/2022	30/11/2023	333,00
859	2214	premios cultura 2022	Ayto Getafe - Cultura	2000	01/01/2022	30/06/2022	2.000,00
850	2205	tu papel solidario	Ayto Getafe- LYMA	3000	01/01/2022	31/12/2022	3.000,00
SUBTOTAL							869.621,82
INGRESOS 2022 AUTOGENERADOS							
DONATIVOS, COUTAS, SORTEOS Y OTROS							
		DONATIVOS					19.165,00
		CUOTAS					640,00
		LOTERÍAS					949,00
SUBTOTAL							20.754,00
INGRESOS TOTALES CORRESPONDIENTES AL AÑO 2022							890.375,82

ASOCIACIÓN MURIALDO

C/Jacinto Benavente, 26 28902 Getafe (Madrid)

info@asociacionmurialdo.es

www.asociacionmurialdo.org

Tlf:916652465



NUESTRAS SEDES

C/Jacinto Benavente, 26 GETAFE (Madrid) Sede Administrativa

C/Gálvez, 3 bajo 4 GETAFE (Madrid)

C/Pizarro, 28 GETAFE (Madrid)

Avd. Ciudades, 27 GETAFE (Madrid)

AVD. Vascongadas GETAFE (Madrid)

C/Esperanza MADRID

Cno. Alto San Isidro MADRID

Ponemos en marcha proyectos en diversos Colegios Públicos de varios municipios de la zona sur de Madrid

RELACIONES y ALIANZAS ESTRATÉGICAS

- Consideramos algo especialmente importante dentro del marco de actuación de nuestra entidad el **trabajo en colaboración con otras entidades públicas y privadas** que, en el entorno de todos los proyectos desarrollados hasta el momento, se ha llevado a cabo por parte de nuestro equipo educativo y administrativo con el objetivo de fortalecer nuestras relaciones institucionales, así como la creación y refuerzo de alianzas estratégicas.

Administraciones públicas

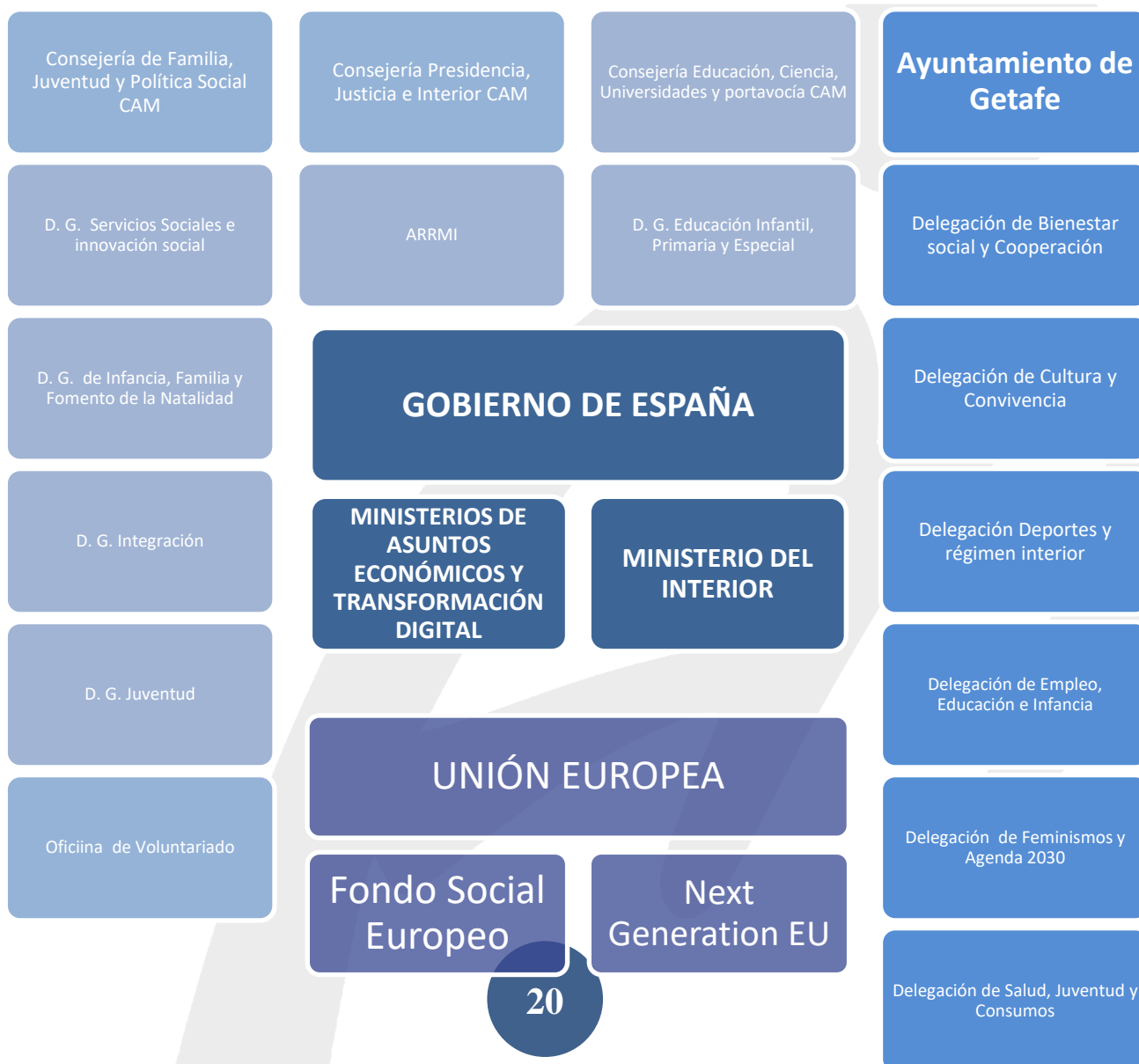

Entidades públicas

Universidad
Complutense
de Madrid

IES Alarnes

CEIP Ortiz
Echagüe

Agencia ARMI

Universidad
Rey Juan
Carlos

IES Julio
Verne

CEIP Andrés
Segovia

Agencia Local
Empleo Getafe ALEF

UNED

IES los
Naranjos

CEIP Miguel
Hernández

Agencia Social
Vivienda Madrid

Universidad
Francisco de
Vitoria

CEPA Getafe

CEIP Gerardo
Diego

GYSA Getafe

Universidad
Carlos III

ITEP

CEIP Ciudad
de Madrid

LYMA Getafe

Universidad
Pontificia
Comillas

MEDAC

CEIP San José

Comedor social
Móstoles



Entidades privadas

FUNDACIÓN EDUCO	FEVOCAM	Fundación LA CAIXA	FEPA	Fundación INOCENTE, INOCENTE
Cáritas Getafe	Fundación Sanders	Acompañar	Helping by doing	Escuela infantil LAGO
CEAR	Plataforma tercer sector	Fundación Uria	Fundación Quiero Trabajo	Ayuda domicilio AGAD
FAD Fundación Ayuda contra la Drogadicción	Coordinadora tercer Sector	CIBERVOLUNTARIOS	ICI Margaritas	FEDIGG
Fundación Amigos en Marcha	Coordinadora Vallecas	YMCA	Oficinas La Caixa	Residencia SAR
Gabinete Psicología PRincesa	SEDRA	Amar Dragoste	INTRESS CRL	Escuela infantil ORDESA
Asociación Marroquí	Quendra Social Murialdo	Cuidado y Bienestar	REDINT	Escuela infantil LA ALAMEDA
	ENGIM			Residencia AC Solidarios

ASOCIACIÓN MURIALDO

C/Jacinto Benavente, 26 28902 Getafe (Madrid)

info@asociacionmurialdo.es

www.asociacionmurialdo.org

Tlf:916652465



Asociación Murialdo. G80096449. C/Jacinto Benavente, 26 28902 GETAFE (Madrid) info@asociacionmurialdo.es Tlf:916652465

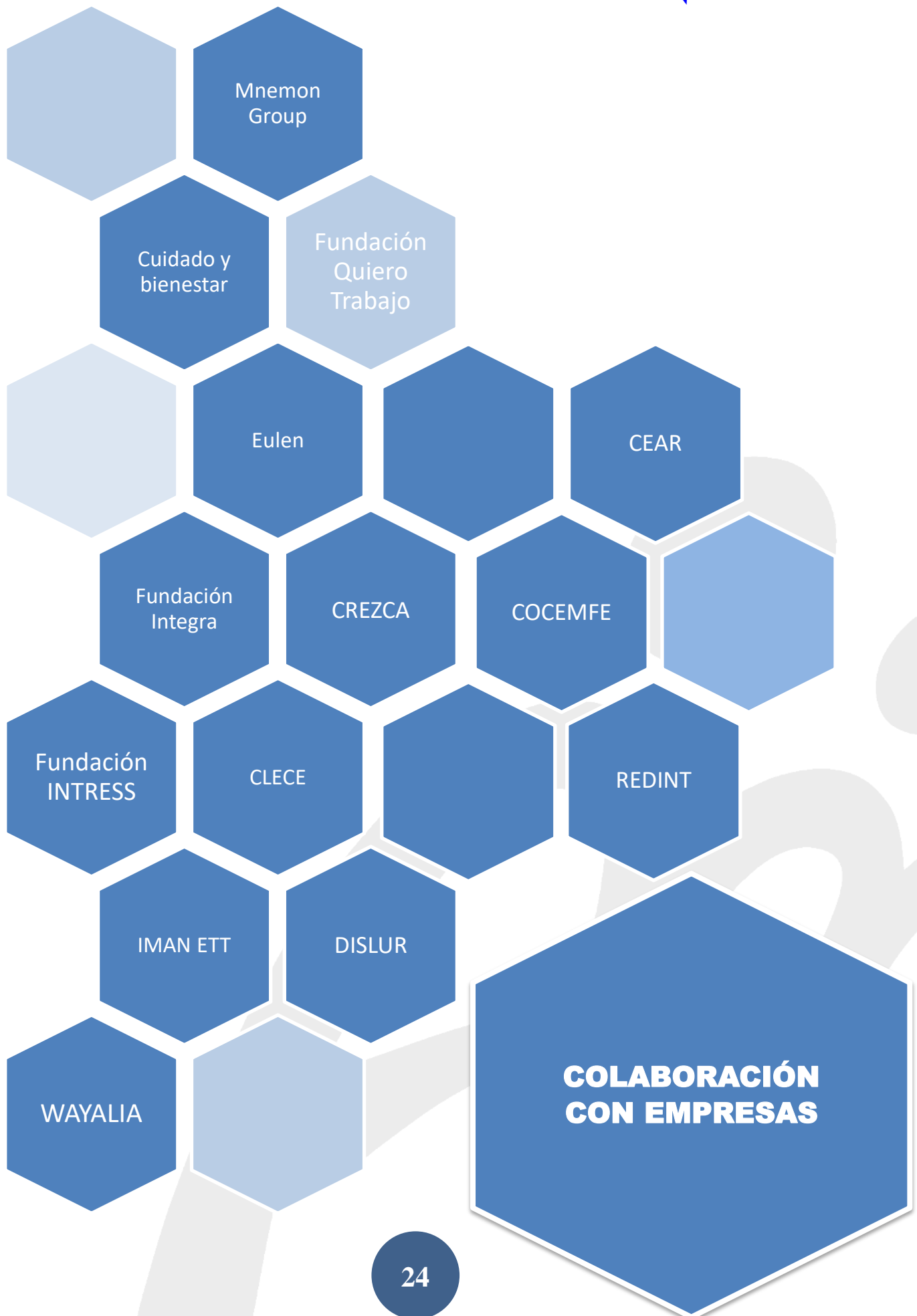

ENTIDADES FINANCIADORAS



Comunidad de Madrid



Fundación "la Caixa"



Unión Europea

Fondo Social Europeo
"El FSE invierte en tu futuro"



AGENCIA LOCAL DE EMPLEO Y FORMACIÓN



AYUNTAMIENTO DE GETAFE



Financiado por la Unión Europea
NextGenerationEU



Ministerio del Interior